

# "Schlösser und Burgen der Mark"

28. Mai bis 7. Juli 1995

Fotoausstellung mit Werken von Volkmar Billeb, Robby Lorenz und Ehrenfried Wohlgezogen

Brandenburgisches  
Freilichtmuseum  
Altranft



Abb. Schell Gussow, Stuckrelief aus dem Deckenputz eines Raumes im Erdgeschoss, 1933

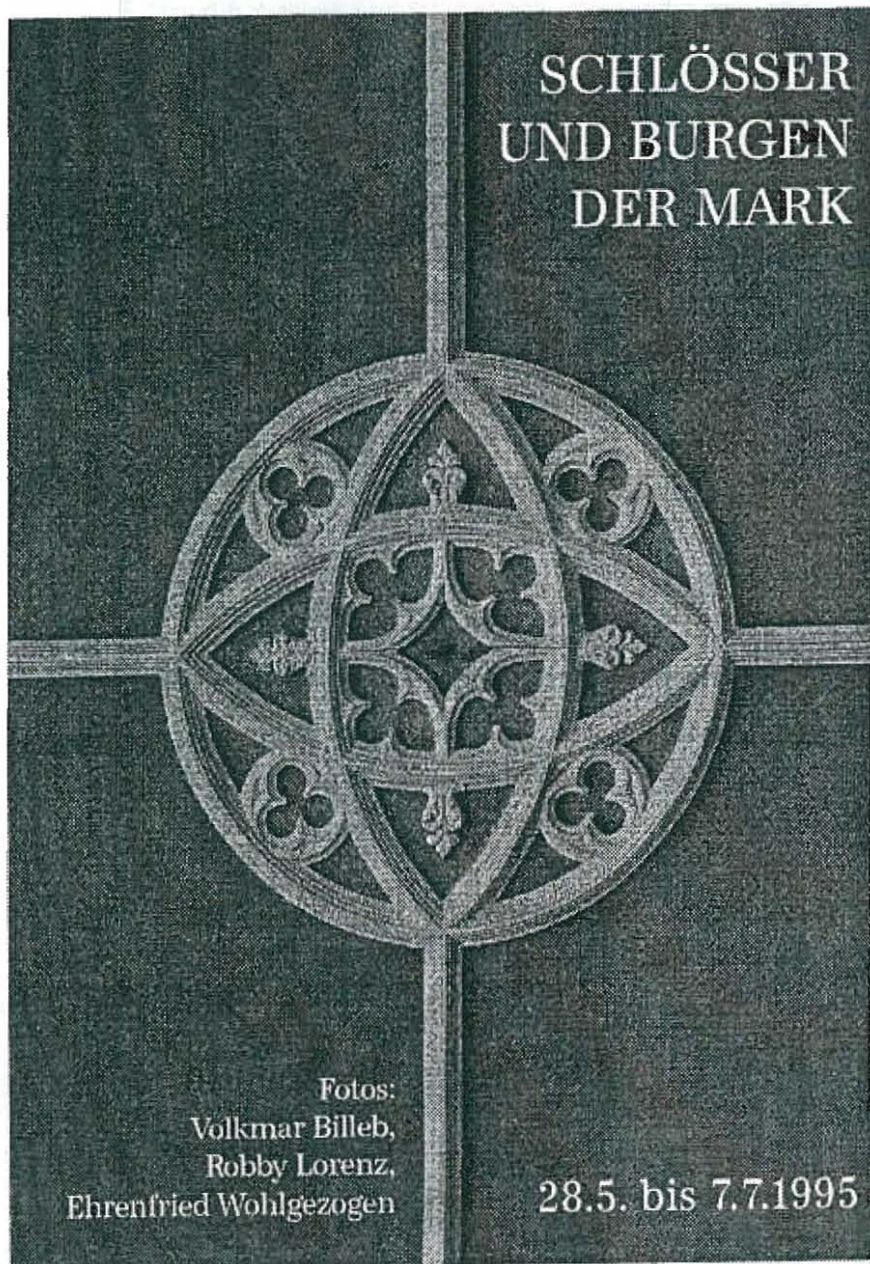

Sonntag  
28. Mai  
Galerie  
im Schloß  
13.30 Uhr

Eröffnung der  
Fotoausstellung  
der Deutschen  
Gesellschaft

14.30 Uhr  
Helga Königsdorf  
liest aus eigenen  
Werken  
dazu Kammer-  
musik für Flöte  
und Gitarre  
Karin Leo - Gitarre  
Ingo Renner - Flöte  
(10,- / 5,- DM)

Wir laden Sie und  
Ihre Freunde  
herzlich ein

Freilichtmuseum,

Deutsche  
Gesellschaft

16259 Altranft/Schloß  
Tel./Fax: 03344/5944

auch am 28. Mai  
ab 10 Uhr  
Frühlingsfest  
im Museum

Auf dem Platz vor dem alten Backhaus  
-frisches Brot und vom Blech Kuchen aus dem alten Backofen -viele, viele Blumen- -ein Imker mit Bienen und  
Honig -HandwerkerInnen, die töpfeln, weben und spinnen -Spiele für Kinder Auf dem Berg-Schmidt-Hof-Tiere  
vom Bauernhof -Schafe, die geschoren werden In der Schmiede -schmieden und Hufbeschlag

Brandenburgisches  
Freilichtmuseum  
Altranft







Altranft

Ein schönes Haus aus dem 17. Jhd., (muss sein)  
 Sie sehen in dem ganz alten Foto  
 ganz besonders gut aus falls sollte man  
 es sich einmal anschauen  
 den schön St. Charles der Heiligt  
 Sie besuchen mit ihren Kindern und  
 Entschlossen Dessen diesen schön  
 Museum



Bad Freienwalde

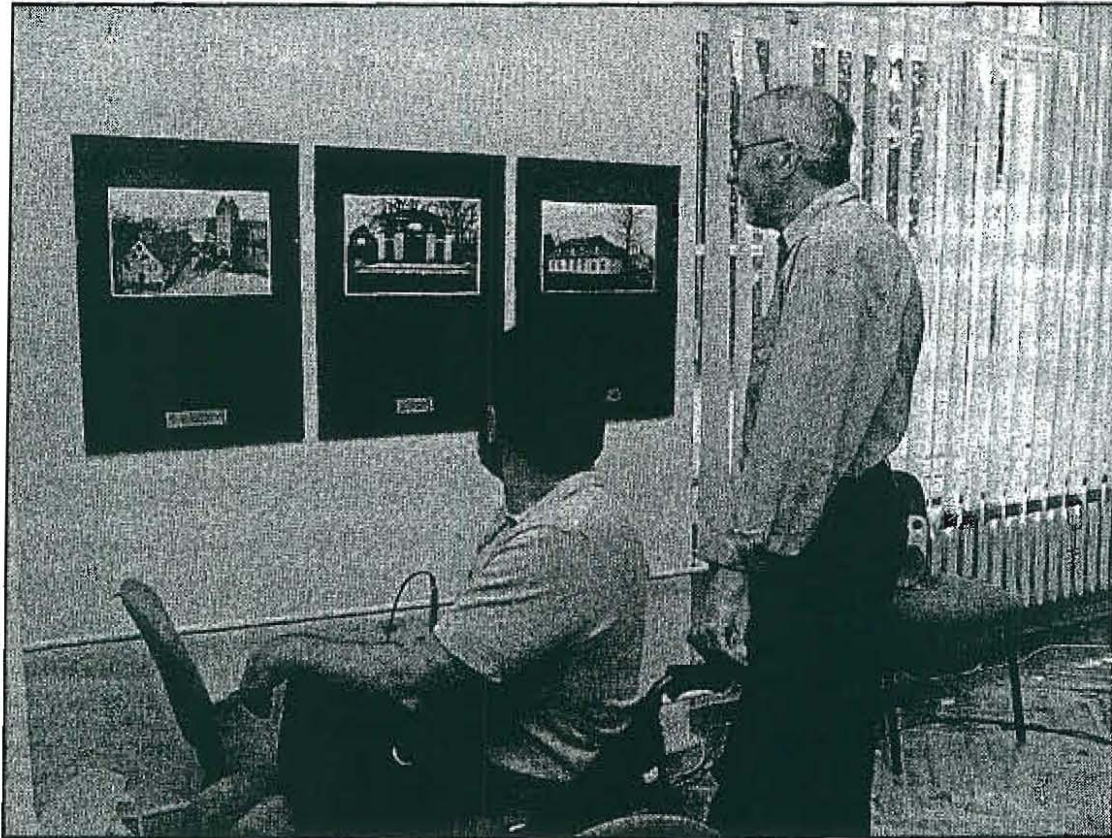

**Die Fotoausstellung „Schlösser und Burgen der Mark“** in der Galerie des Schlosses vom Freilichtmuseum Altranft kann dienstags bis freitags von 9 bis 17 Uhr sowie sonntags und sonntags von 11 bis 17 Uhr besichtigt werden. Im Foto: Ulrich Seidemann (l.) und Otto Biedermann

(Märkische Oderzeitung vom 16.06.1995)



Neuhardenberg

Hofes Döa und Lennart Citron, Helsingborg  
 Stockholm

Wir sind eine MGA-Klasse von der  
 EAP-Paris. Wir sind beeindruckt von  
 der Arbeit, die geleistet wird, um die  
 alten Gebäude zu erhalten

Harold Werner  
 2.2.95



Gusow

Julie of Bloomington (Ill, USA)  
 Was there on July 2, 1995.

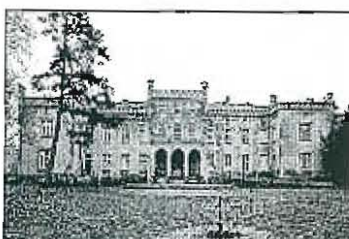

Reichenow

Eine sehr informative, gut gemachte Ausstellung.  
 Noch besser wäre es jedoch, wenn zumindest knappe  
 Informationen zur Historie der vorgestellten Schlösser  
 beigefügt wären.

Sie danken  
 Für eine ergiebige Reise zum künftigen Besuch  
 von Hatten, die wir noch nicht kennen  
 Vielen Dank.

Prof. Dr. G. G. G. G. G.  
 Berlin, 1. Juli 95

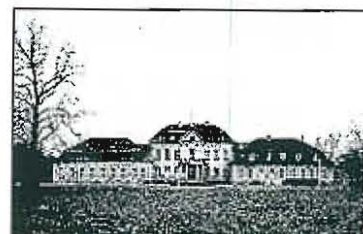

Prötzel



# Brandenburgisches Freilichtmuseum Altranft



Abb. Schloß Gusow, Stuckrosette aus dem Deckenschmuck eines Raumes im Erdgeschoß, 1993

## SCHLÖSSER UND BURGEN DER MARK

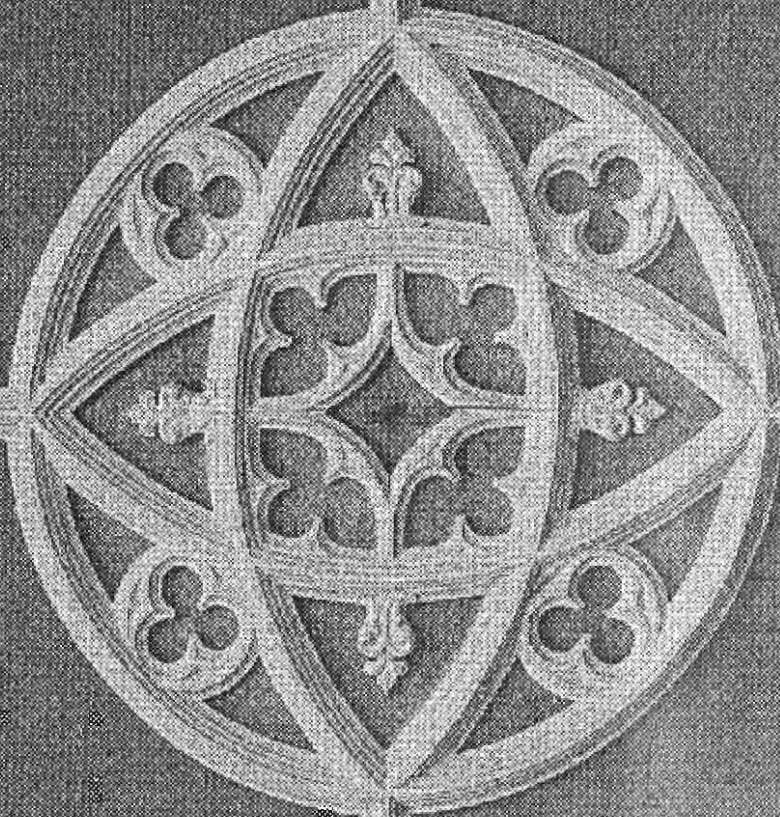

Fotos:  
Volkmar Billeb,  
Robby Lorenz,  
Ehrenfried Wohlgezogen

28.5. bis 7.7.1995

**Sonntag  
28. Mai  
Galerie  
im Schloß  
13.30 Uhr**

*Eröffnung der  
Fotoausstellung  
der Deutschen  
Gesellschaft*

**14.30 Uhr**

*Helga Königsdorf  
liest aus eigenen  
Werken  
dazu Kammer-  
musik für Flöte  
und Gitarre*

*Karin Leo- Gitarre  
Ingo Renner- Flöte*

*(10,-/ 5,-DM)*

*Wir laden Sie und  
Ihre Freunde  
herzlich ein*

*Freilichtmuseum,*

*Deutsche  
Gesellschaft*

**16259 Altranft/Schloß  
Tel./Fax: 03344/5944**

*Auf dem Platz vor dem alten Backhaus  
-frisches Brot und vom Blech Kuchen aus dem alten Backofen -viele, viele Blumen -ein Imker mit Bienen und  
Honig -HandwerkerInnen, die töpfern, weben und spinnen -Spiele für Kinder **Auf dem Berg-Schmidt-Hof**-Tiere  
vom Bauernhof -Schafe, die geschoren werden **In der Schmiede** -schmieden und Hufbeschlag*

**auch am 28.Mai  
ab 10 Uhr  
Frühlingsfest  
im Museum**



28.5.- 4.7.1995

# SCHLÖSSER UND BURGEN DER MARK

Fotos:

Volkmar Billeb

Robby Lorenz

Ehrenfried Wohlgezogen

• *Benefizveranstaltung  
in der Galerie im Schloß  
(10,- und 5,- DM)*

*HELGA KÖNIGSDORF  
liest aus eigenen Werken*

*KAMMERMUSIK  
Ingo Renner - Flöte  
Karin Leo - Gitarre*



Freilichtmuseum  
Altranft  
Galerie im Schloß

*Zur  
Eröffnung der  
Ausstellung  
am Sonntag,  
dem 28.Mai,  
um 13.30 Uhr  
und zur  
Benefizveranstaltung •  
um 14.30 Uhr,  
laden wir Sie  
und Ihre Freunde  
herzlich ein.*



Deutsche  
Gesellschaft e.V.



Brandenburgisches  
Freilichtmuseum  
Altranft

*geöffnet*

**Sommersaison**

1. April- 31. Oktober

Di - Fr 9- 17 Uhr

Sa, So 11- 17 Uhr

Führungen durch das  
Freilichtmuseum  
beginnen im Schloß

**Bockwindmühle**

**Wilhelmsaue**

Fr 10- 16 Uhr

Sa, So 11- 17 Uhr

Di, Do

nach Voranmeldung

15324 **Wilhelmsaue**

Tel.: 033475/50291

**Wintersaison**

1. November bis 31. März

nur das Schloß

Di - Fr 10- 16 Uhr

Sa, So 11- 16 Uhr

~~15324~~

**GALERIE im Schloß**

16259 **Altranft/Schloß**

Tel./Fax: 03344 /5944

Deutsche  
Gesellschaft e.V.

Tel.: 030/2291177.

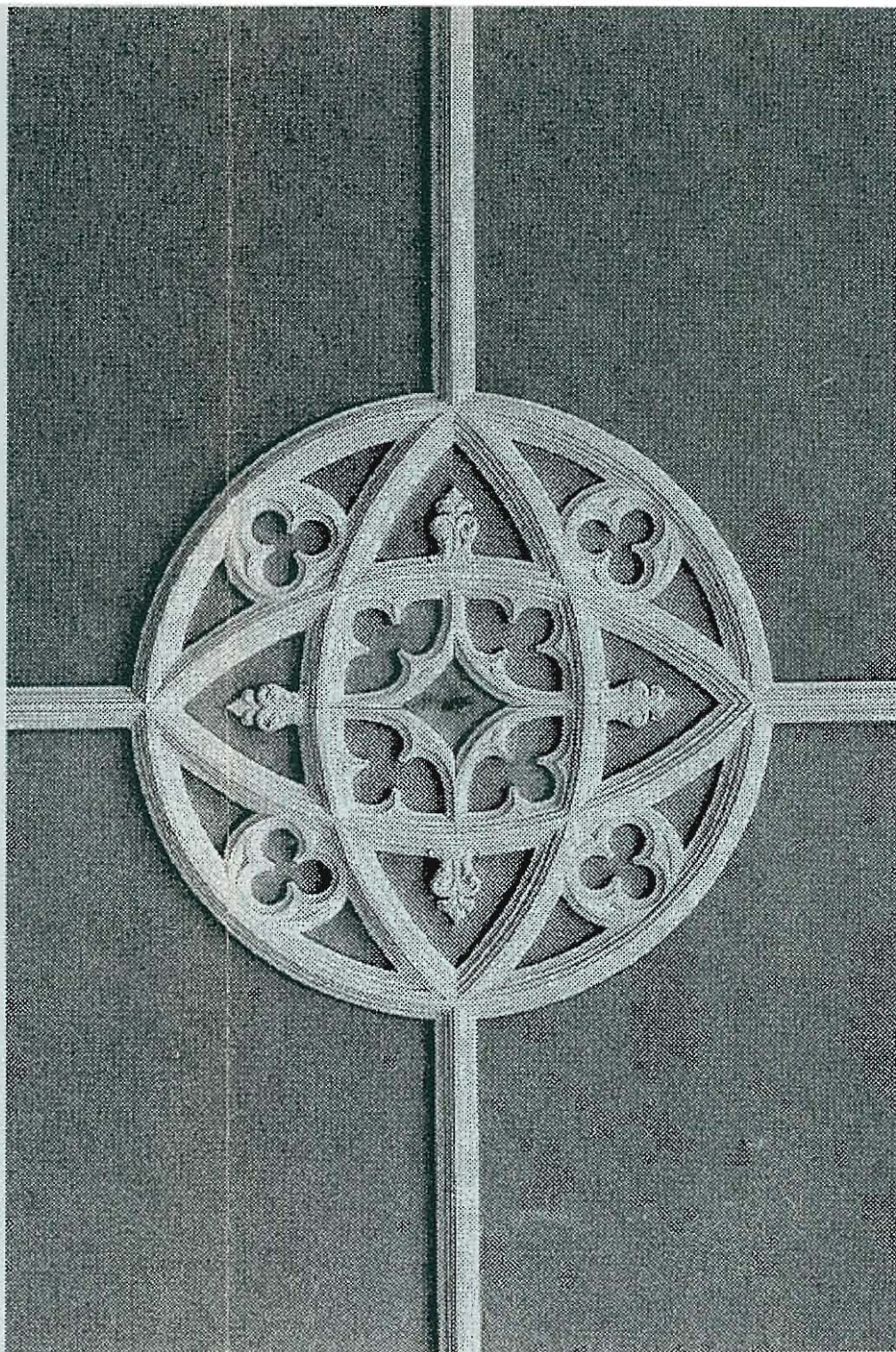



## Foto-Ausstellung "Schlösser und Burgen der Mark"

Fotografen: Volkmar Billeb  
Robby Lorenz  
Ehrenfried Wohlgezogen

1. Plattenburg
2. Fürstlich Drehna
3. Boitzenburg
4. Martinskirchen
5. Lindenu
6. Gusow
7. Liebenberg
8. Lieberose

Das Aufhängen der Bilder sollte in erster Linie INHALTLICH bestimmt sein.

Soweit es die RAUMSTRUKTUR zuläßt, hängen die Aufnahmen EINES Schlosses nebeneinander.

Jede Sequenz beginnt links mit einer AUßENANSICHT.

**Plattenburg/Landkreis Westprignitz**

Mittelalterliche Wasserburg, Gründung 12.Jh., mehrfach umgebaut, 14.Jh. Havelberger Bischöfe, 1552 - 1945 Familie von Saldern.

1. Kamin im Rittersaal
2. Oberburg
3. Back- und Brauhaus
4. Kapelle
5. Wappen der Familie von Saldern
6. Dachstuhl im Speichergebäude

Fotos Ehrenfried Wohlgezogen

**Fürstlich Drehna/Landkreis Dahme-Spreewald**

Wasserschloß mit Teilen aus Gotik, Renaissance und Barock, im Besitz der Familien: von Maltitz, von Minckwitz, von Promnitz, von Lynnar und vor 1945 des Bremer Reeders Wätjen.

1. Parkansicht
2. ehemalige Kapelle
3. Eingangsportal Turmfront
4. Festsaal
5. Kaminrahmung
6. Raum im Obergeschoß
7. Gußeiserner Pavillon
8. Nordseite

Fotos Ehrenfried Wohlgezogen

**Boitzenburg/Landkreis Uckermark**

Ältester Bauteil Renaissancebau aus dem 16.Jh. Um- und Anbauten im 18. und 19.Jh. 1528 - 1945 im Besitz der Familie von Arnim.

1. Ansicht von Osten
2. Apollotempel mit Blickfang auf das Schloß
3. Portal am Renaissancebau im oberen Hof
4. Deckenrelief im Jagdzimmer
5. Zimmer zur Westseite
6. ehem. Bibliothek
7. Ansicht von Süden

Fotos Volkmar Billeb

**Martinskirchen/Landkreis Elbe-Elster**

1751 - 1756 erbaut für F. W. von Brühl, Bruder des sächsischen Ministers Graf von Brühl.  
Sächsisches Barockschloß. Ende des 18. Jh. bis 1945 im Besitz des Torgauer Handelsherrn Stephan,  
ab 1990 Restaurierungsbeginn und ab 1994 durch Brandenburgische Schlösser GmbH.

1. Gartenfassade mit Blick auf Teilrestaurierung
2. Raum im Obergeschoß
3. Marmorsaal mit Deckengemälde
4. Jagdzimmer
5. Hofseite

Fotos Ehrenfried Wohlgezogen

**Lindenau/Landkreis Oberspreewald-Lausitz**

Kernbau 16. Jh., im 17., 19. und 20. Jh. erweitert. Besitzerfamilien: von Minkwitz, von Gersdorf und  
bis 1945 zu Lynar.

1. Hauptansicht
2. Speisesaal
3. Grabmahl der Familie von Minkwitz in der Schloßkapelle
4. Hauptansicht
5. Brunnen im Park (von Schloß Groß Krehlen)
6. Saal im Obergeschoß

Fotos Ehrenfried Wohlgezogen

**Gusow/Landkreis Märkisch-Oderland**

Neugotisches Wasserschloß, Erscheinungsform 19. Jh., Kernbau 17. Jh. Besitzer: Georg von  
Derfflinger, von Schapelow, von Podewils und bis 1945 von Schönburg

1. Schloß-Eingangsseite
2. Schloß-Mittelrisalit
3. Treppenhaus in der Eingangshalle
4. ehem. Orangerie von 1888
5. Schloß - Gartenseite
6. Detail an der Eingangsseite

Fotos Robby Lorenz



**Liebenberg/Landkreis Oberhavel**

Erstes Schloß (1743 - 1747) im 19.Jh. erweitert, nach 1945 einige Teile abgebrannt. 17.Jh. Familie von Hertefeld,

19.Jh. bis 1945 Familie zu Eulenburg (Liebenberger Tafelrunde mit Kaiser Wilhelm II).

1. Wirtschaftsgebäude und Kirche
2. Teepavillon
3. Lindenhaus
4. Relief Hermus, Orpheus und Euridike in der Schloßfassade
5. Gartenfassade

Fotos Robby Lorenz

**Lieberose/Landkreis Oderspree**

Ehemalige Wasserburg, Schloß von 1557 mit späteren Veränderungen, 400 Jahre bis 1945 im Besitz der Familie von der Schulenburg.

1. Westseite mit älterem Schloßteil
2. Flur im 1. Obergeschoß
3. Detail der Decke im Erkerzimmer
4. ehem. Kapelle
5. Schrank im Erkerzimmer im 1. Obergeschoß
6. Erkerzimmer im 1. Obergeschoß
7. Dachstuhl während der Rekonstruktion

Fotos Volkmar Billeb



## Foto-Ausstellung "Schlösser in der Mark"

Demerthin /Landkreis Ostprienitz-Ruppin

1604 erbaut, Typ "Festes Haus".

1604 - 1945 Stammsitz der Familie von Klitzing, heute Besitz der Gemeinde

1. Außenansicht Hofseite
2. Außenansicht Parkseite
3. Innenansicht Wendeltreppe
4. Innenraum Halle
5. Eingangsportal
6. Innenraum mit Netzgewölbe
7. Innenansicht Eingang im Turm
8. Außenansicht Gartenseite

Fotos Manfred Hamm

Königs Wusterhausen/Landkreis Dahme-Spreewald

Hauptbau 16.Jh erbaut, Flügelbauten 18.Jh.

Lieblingsaufenthalt im Jagdschloß des Soldatenkönigs Friedrich Wilhelm I. Auf Antrag zur Stiftung "Preußische Schlösser und Gärten.

9. Außenansicht
10. Außenansicht Hofseite
11. Zimmeransicht

Fotos Manfred Hamm

Badingen/Landkreis Oberhavel

(Sog. "Festes Haus") 2. H. des 13.Jh., Umbau zum Renaissancebau im 16.Jh. und spätere weitere Veränderungen.

Besitzerfamilien: Herren von Badinghe, Familie von Bredow und ab 16.Jh. Familie von Trott.

1. H. des 18.Jh. Domänenamt, letzter Erbpächter bis 1945 Familie Schiller. Heute im Besitz der Gemeinde.

12. Grundriß Obergeschoß
13. Grundriß Erdgeschoß
14. Kupferstich des Renaissancebaus
15. Dachstuhl
- 15a Schloß und Kirche Hofseite
- 15b Schloß und Kirche Straßenseite

Fotos Manfred Hamm und

Ehrenfried Wohlgezogen



**Groß Rietz/Landkreis Oder-Spree**

1693 - 1704 erbaut von Hofmarschall von der Marwitz,  
18.Jh. Minister Wöllner, später bis 1945 Familie von der Marwitz  
(Barockschloß).

33. Außenansicht Gartenseite

34. Außenansicht Hofseite

35. Detailansicht Hofseite

36. Innenansicht

**Prötzel/Landkreis Märkisch-Oderland**

1712 erbaut von von Kamecke, ab 1801 von Eckardstein, ab Sommer  
1994 Rekonstruktion geplant von Trägergesellschaft mit Gemeinde.

37. Außenansicht Gartenseite

38. Innenansicht Saal

39. Mittelrisalit Gartenseite

Fotos Manfred Hamm

**Reckahn/Landkreis Potsdam-Mittelmark**

Vom Schlüter-Umkreis erbaut unter der Familie von Rochow 1726-1729  
Heute im Besitz der Gemeindegemeinschaft, zur Zeit als Grundschule genutzt.  
Wirtschaftsgebäude Ende des 16.Jh.

40. Außenansicht Gartenseite mit Wirtschaftsgebäude

41. Außenansicht Gartenseite

Fotos Manfred Hamm

**Groß Kreutz/Landkreis Mittelmark**

1765 erbaut nach dem Vorbild von Schloß Sanssouci. Besitzer:  
Familien von Hake, von Arnstädt und vor 1945 von der  
Marwitz/Friedersdorf.

42. Außenansicht

43. Zimmeransicht Gartensaal

Fotos Manfred Hamm

**Neuhardenberg/Landkreis Märkisch-Oderland**

1763 eingeschossig erbaut unter von Prittwitz, 1820 - 1822  
aufgestockt und verändert durch Schinkel unter Familie von  
Hardenberg, heute wieder im Besitz von Hardenberg.

44. Außenansicht Hofseite

45. Innenansicht Vestibül

46. Außenansicht Gartenseite mit Denkmal für Friedrich II

47. Innenansicht Saal

Fotos Manfred Hamm



**Paretz/Landkreis Potsdam-Mittelmark**

1795 - 1803 unter Königin Luise und König Friedrich Wilhelm III  
von David Gilly erbaut, nach 1945 überformt.

48. Außenansicht Hofseite

49. Gotisches Haus - ehem. Schmiede um 1800 erbaut, Außenansicht

50. Innenansicht Treppe

Fotos Manfred Hamm

**Wiepersdorf/Landkreis Teltow-Fläming**

1731 - 1738 erbaut, 1884 - 1888 neobarocke Überformung, seit 1814  
Wohnsitz von Bettina und Achim von Arnim, heute Künstlerhaus für  
Stipendiaten

51. Außenansicht Parkseite

52. Außenansicht Orangerie von 1888 - 1889      Fotos Manfred Hamm

SCHLÖSSER  
IN DER MARK



Baruth



Demerthin



Hoppenrade



Badingen



Freienwalde



Königs Wusterhausen



Boitzenburg



Fürstlich Drehna

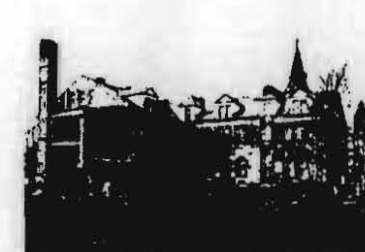

Liebenberg



Caputh



Gusow

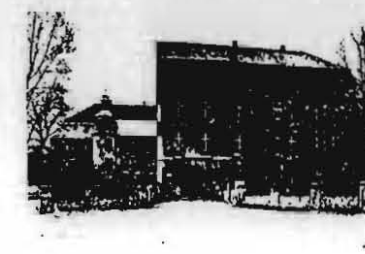

Lieberose



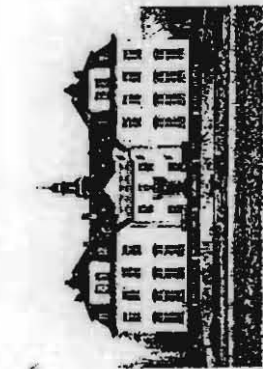

Lindenau

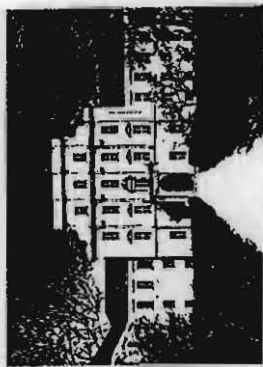

Oranienburg

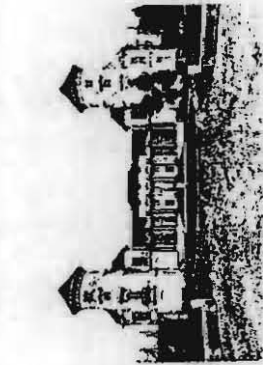

Rheinsberg

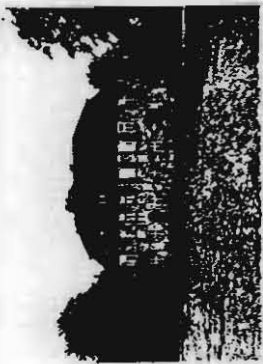

Zernikow

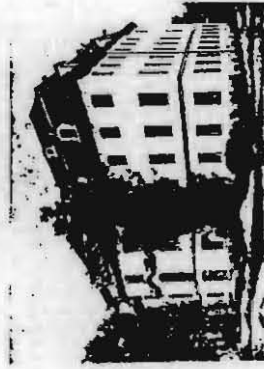

Martinskirchen

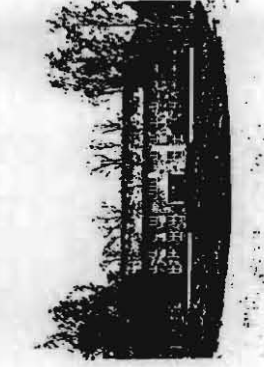

Paretz

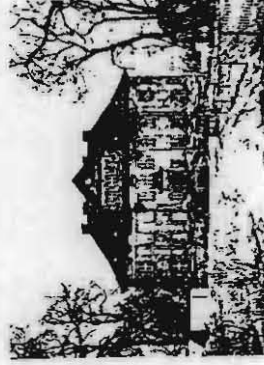

Groß Rietz

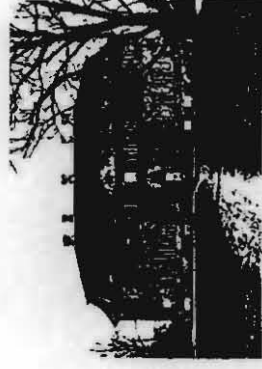

Meserberg

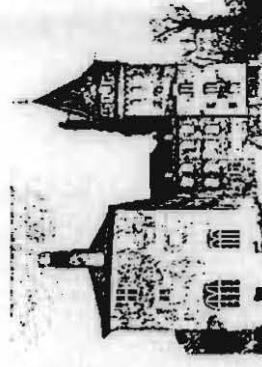

Plattenburg



Steinhöfel



Neuhausen



Prötzel



Wiepersdorf